

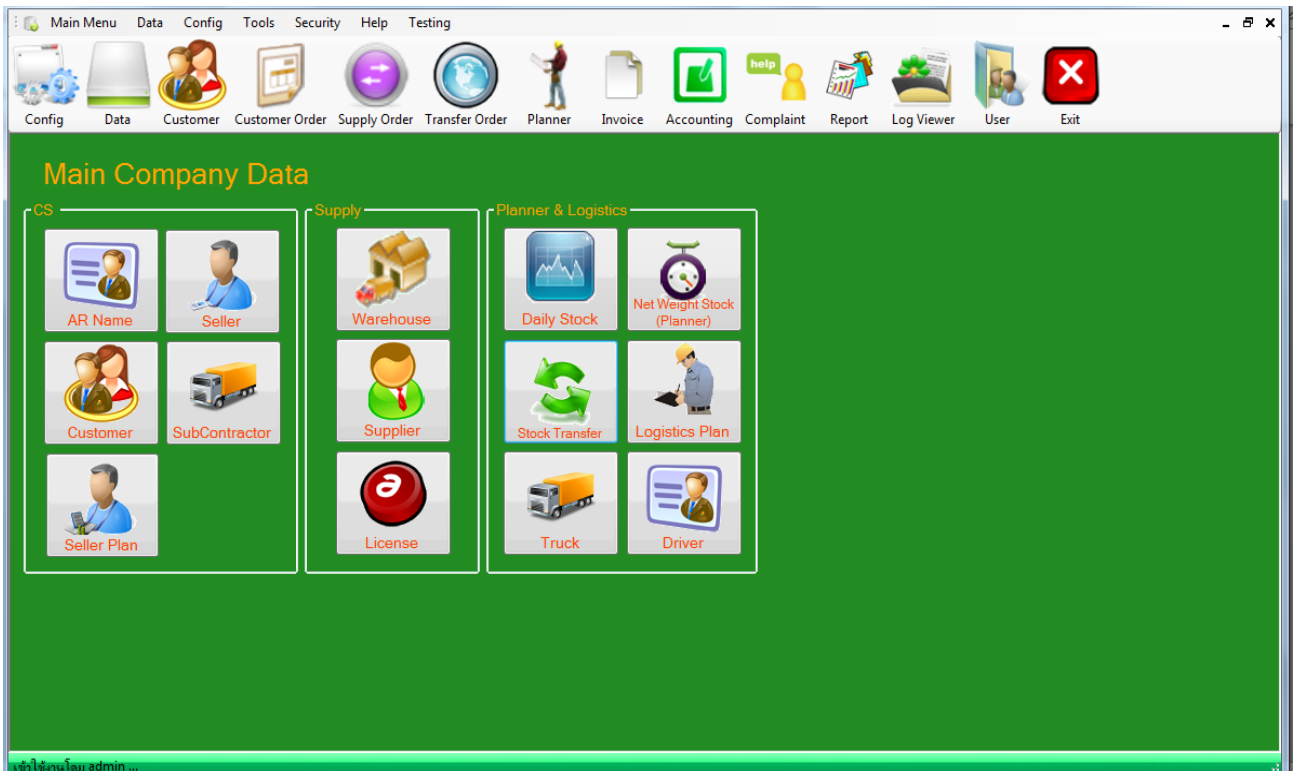

ข้อมูลหลัก

Master Data





กำหนดพนักงานบัญชี AR

1.เมนูบาร์

| | | |
|--|-------|--|
| | เพิ่ม | ปุ่มเพิ่มข้อมูลพนักงานบัญชี ARใหม่ |
| | แก้ไข | ปุ่มแก้ไขข้อมูลพนักงานที่มีการบันทึกอยู่แล้ว |
| | ลบ | ปุ่มลบข้อมูลพนักงานที่มีอยู่แล้ว เมื่อกดปุ่มจะมีหน้าต่างยืนยันหากต้องการลบกด "Yes",ไม่ต้องการลบกด "No" |
| | ออก | ปุ่มออกจากเมนู AR Name |

2.ส่วนแก้ไข

| | | |
|--|-----------------|--|
| | รหัสพนักงาน | รหัสพนักงานเริ่มต้นด้วย 0 ตามด้วยเลขลำดับของพนักงานที่มีก่อนหน้า |
| | ชื่อพนักงาน | ชื่อพนักงานบัญชี AR ตามรูปแบบ ชื่อ-นามสกุล ตามด้วย (ชื่อเล่น) |
| | หมายเลขโทรศัพท์ | หมายเลขโทรศัพท์ของพนักงาน ตามรูปแบบ xxx-xxxxxxx |
| | ตกลง | ต้องการทำรายการ |
| | ยกเลิก | ไม่ต้องการทำรายการ |



ข้อมูลปริมาณคาดการณ์ยอดขายล่วงหน้า

The screenshot shows the 'Seller Plan' application window. The title bar reads 'P A P GAS AND OIL Co., LTD. - [Seller Data]'. The menu bar includes 'Main Menu', 'Data', 'Config', 'Tools', 'Security', 'Help', and 'Testing'. The toolbar contains icons for 'Config', 'Data', 'Customer', 'Customer Order', 'Supply Order', 'Transfer Order', 'Planner', 'Invoice', 'Complaint', 'Report', 'Log Viewer', 'User', and 'Exit'. The main window title is 'ข้อมูลปริมาณคาดการณ์ยอดขายล่วงหน้า'. Below the title bar, there are buttons for 'บันทึก' (Save) and 'ออก' (Exit), with a circled '1' next to them. Below these buttons is a 'รายละเอียด' (Details) section with a dropdown for 'เดือน' (Month) set to 'พฤษภาคม 2557' and a text box for 'ค้นหา' (Search), with a circled '2' next to it. The main area contains a table with the following data:

| รหัสพนักงานขาย | ชื่อพนักงานขาย | ปริมาณคาดการณ์ |
|----------------|---------------------------|----------------|
| 1 | 001 Positive | 0 |
| 2 | S01 ทองคำง กุลจนวน | 0 |
| 3 | S02 พงศ์ธิป ผลโกสิตย์ | 0 |
| 4 | S03 สมพงษ์ ศังคเสชชกุล | 619 |
| 5 | S04 สมพงษ์เกษตร บุญวิริยะ | 0 |
| 6 | S05 วิระชัย พรหมทรัพย์ | 0 |
| 7 | S06 สมพงษ์ประทีร โพธิทอง | 0 |
| 8 | S07 ชาญวิทย์ สิริภรณ์นนท์ | 6500 |
| 9 | S08 สุจิตรา | 0 |
| 10 | S09 สมเดช โพธิ์กลิ่น | 750 |
| 11 | S10 ธนัช กุลจนวน | 2600 |
| 12 | S11 เจนฉวีรา สิริภรณ์นนท์ | 2200 |
| 13 | S12 สฤกษ์ชัย ไจจนสุวรรณ | 960 |
| 14 | S13 สภาพร เบียมจันทร์ | 2800 |
| 15 | S14 ชีวีรัฐ พรโยธินาร์ | 0 |
| 16 | S15 นิตยา เมืองสง | 700 |

1.เมนูบาร์

| | | |
|--|--------|---|
| | บันทึก | ปุ่มบันทึก เมื่อมีการแก้ไขปริมาณคาดการณ์ในการขาดแก๊สเสร็จ |
| | ออก | ปุ่มออกจากเมนู Seller Plan |

2.ส่วนรายละเอียด

| | |
|-------|---|
| เดือน | เลือกเดือนและปี พ.ศ. ที่ต้องการคาดการณ์ยอดขายล่วงหน้า ในส่วนของปี พ.ศ. สามารถพิมพ์กำหนดเองได้ |
| ค้นหา | พิมพ์ค้นหารายชื่อพนักงานขายที่ต้องการ รายชื่อที่ถูกค้นหาคะแสดงตัวอักษรสีน้ำเงิน |



ข้อมูลพนักงานขาย

1. เมนูบาร์

| | | |
|--|-------|--|
| | เพิ่ม | ปุ่มเพิ่มรายละเอียดของพนักงานขายใหม่ |
| | แก้ไข | ปุ่มแก้ไขรายละเอียดของพนักงานขายที่มีอยู่แล้ว |
| | ลบ | ปุ่มลบข้อมูลพนักงานขายที่มีอยู่แล้ว เมื่อกดปุ่มจะมีหน้าต่างยืนยันหากต้องการลบกด "Yes", ไม่ต้องการลบกด "No" |
| | ออก | ปุ่มออกจากเมนู Seller |

2. ส่วนรายละเอียด

| | | |
|--|----------------|--|
| | รหัสพนักงานขาย | กำหนดรหัสพนักงานขาย |
| | ชื่อพนักงานขาย | กำหนดชื่อ-สกุลพนักงานขาย |
| | ตัวแทนภาค | ภาคที่พนักงานขายประจำอยู่ |
| | จังหวัด | จังหวัดที่พนักงานขายประจำอยู่ |
| | รหัสกลุ่ม | เลือกรหัสกลุ่มที่พนักงานขายต้องการประจำอยู่ด้วย จะแสดงชื่อของกลุ่มด้านล่าง |
| | พนักงาน AR | เลือกรหัสพนักงานบัญชีAR ที่ต้องการประจำอยู่ด้วย จะแสดงชื่อของพนักงานบัญชีAR ด้านล่าง |



กำหนดบริษัทจัดส่ง

1.เมนูบาร์

| | | |
|--|-------|---|
| | เพิ่ม | ปุ่มเพิ่มรายละเอียดของบริษัทขนส่ง |
| | แก้ไข | ปุ่มแก้ไขรายละเอียดของบริษัทขนส่งที่มีอยู่แล้ว |
| | ลบ | ปุ่มลบข้อมูลบริษัทขนส่งที่มีอยู่แล้ว เมื่อกดปุ่มจะมีหน้าต่างยืนยันหากต้องการลบกด "Yes", ไม่ต้องการลบกด "No" |
| | พิมพ์ | แสดงรายงานเกี่ยวกับบริษัทขนส่ง |
| | ออก | ปุ่มออกจากเมนู subcontractor |

2.ส่วนรายละเอียด

| | |
|--------------------|---|
| รหัสบริษัท | กำหนดรหัสบริษัท |
| ชื่อบริษัท | กำหนดชื่อบริษัท |
| ที่อยู่ 1 | กำหนดบ้านเลขที่ หมู่ ตำบล ที่บริษัทตั้งอยู่ |
| ที่อยู่ 2 | กำหนดอำเภอ และจังหวัดที่บริษัทตั้งอยู่ |
| โทรศัพท์ | เบอร์โทรติดต่อบริษัทตัวแทนจำหน่าย |
| เลขทะเบียนมาตรา 12 | เลขทะเบียนของบริษัทตัวแทนจำหน่าย |
| หมายเหตุ | ข้อมูลนอกเหนือจากที่ระบุด้านบน |



ข้อมูลคลัง

1. เมนูบาร์

| | | |
|--|-------|--|
| | เพิ่ม | ปุ่มเพิ่มรายละเอียดของคลังสินค้า |
| | แก้ไข | ปุ่มแก้ไขรายละเอียดของคลังสินค้าที่มีอยู่แล้ว |
| | ลบ | ปุ่มลบข้อมูลคลังสินค้าที่มีอยู่แล้ว เมื่อกดปุ่มจะมีหน้าต่างยืนยันหากต้องการลบกด "Yes", ไม่ต้องการลบกด "No" |
| | ออก | ปุ่มออกจากเมนู Warehouse |

2. ส่วนรายละเอียด

| | | |
|--|-------------------|--|
| | รหัสคลัง | กำหนดรหัสคลังสินค้า |
| | ชื่อคลัง | กำหนดชื่อคลังสินค้า |
| | จำนวนสินค้าคงคลัง | จำนวนสินค้าคงคลังใส่เป็นตัวเลข มีหน่วยเป็นกิโลกรัม |
| | จำนวนสินค้าคงคลัง | จำนวนสินค้าคงคลังใส่เป็นตัวเลข มีหน่วยเป็นลิตร |
| | สถานที่จ่าย | สถานที่ตั้งคลังสินค้า |

3. ที่ตั้งลูกค้า

| | | |
|--|-------------|--------------------------|
| | ละติจูด | แสดงที่ตั้งของคลังสินค้า |
| | ลองจิจูด | แสดงที่ตั้งของคลังสินค้า |
| | ปุ่มที่ตั้ง | แสดงที่ตั้งของคลังสินค้า |



ข้อมูลผู้ผลิต

1.เมนูบาร์

| | | |
|--|-------|--|
| | เพิ่ม | ปุ่มเพิ่มรายละเอียดของผู้จัดจำหน่าย |
| | แก้ไข | ปุ่มแก้ไขข้อมูลผู้จัดจำหน่ายที่มีอยู่แล้ว |
| | ลบ | ปุ่มลบข้อมูลคลังสินค้าที่มีอยู่แล้ว เมื่อกดปุ่มจะมีหน้าต่างยืนยันหากต้องการลบกด "Yes", ไม่ต้องการลบกด "No" |
| | ออก | ปุ่มออกจากเมนู Supplier |

2. ส่วนรายละเอียด

| | | |
|--|---------------------|---|
| | รหัสผู้ผลิต | กำหนดรหัสผู้ผลิต |
| | ชื่อผู้ผลิต | กำหนดชื่อผู้ผลิต พิมพ์เป็นภาษาไทย |
| | ชื่อผู้ผลิต(อังกฤษ) | กำหนดชื่อผู้ผลิต พิมพ์เป็นภาษาอังกฤษ |
| | วงเงิน | วงเงินที่บริษัทสามารถชำระได้สูงสุด |
| | วงเงินที่ใช้ไป | วงเงินรวมที่มีเปิดการซื้อสินค้าทั้งที่ได้รับและยังไม่ได้รับสินค้า |
| | ยอดวงเงินที่ใช้จริง | วงเงินชำระสินค้าที่ได้รับแล้ว |
| | ราคาแก๊ส | ราคาแก๊สที่จำหน่าย |
| | ประเภท | ประเภทแก๊ส |

| | | |
|--|-------------------------|--|
| | เครดิต | จำนวนวันที่ค้างชำระ |
| | ประเภท | ประเภทข้อมูล |
| | ล็อกการแก้ไขยอดย้อนหลัง | Check เครื่องหมายถูกเพื่อป้องกันการแก้ไขย้อนหลัง |



1.เมนูบาร์

| | | |
|--|---------|--|
| | เพิ่ม | ปุ่มเพิ่มรายละเอียดของผู้จัดจำหน่าย |
| | แก้ไข | ปุ่มแก้ไขข้อมูลผู้จัดจำหน่ายที่มีอยู่แล้ว |
| | ลบ | ปุ่มลบข้อมูลคลังสินค้าที่มีอยู่แล้ว เมื่อกดปุ่มจะมีหน้าต่างยืนยันหากต้องการลบกด "Yes", ไม่ต้องการลบกด "No" |
| | ต่ออายุ | ใช้ต่ออายุใบคำต่าง |
| | ใบคำขอ | ใบคำขอใบคำต่าง |
| | ออก | ปุ่มออกจากเมนู License |

| 2. ส่วนรายละเอียด | | |
|------------------------|--|--|
| | เลขที่ใบคำต่าง | เลขที่ใบคำต่าง (ใบอนุญาต) |
| | รหัสลูกค้า | รหัสลูกค้า |
| | ชื่อบริษัท | ชื่อบริษัทของลูกค้า |
| | เลขที่/ถนน | เลขที่/ถนนที่ตั้งบริษัทของลูกค้า |
| | ตำบล/อำเภอ | ตำบล/อำเภอที่ตั้งบริษัทของลูกค้า |
| | จังหวัด | จังหวัดที่ตั้งบริษัทของลูกค้า |
| | วันที่เริ่มมีผล | วันที่เริ่มมีผลทางกฎหมาย |
| | <input checked="" type="checkbox"/> มีกำหนดหมดอายุ | Chack เลือกวันที่หมดอายุ Unchack ไม่มีวันหมดอายุ |
| | ใบคำต่างเดิม(ถ้ามี) | เลือกใบคำต่างเดิม(ถ้ามี) |
| | ต่ออายุครั้งที่ | ครั้งที่มีการต่ออายุ |
| | ทะเบียนรถ(ถ้ามี) | ทะเบียนรถส่งแก๊ส |
| | หมายเลขตัวถัง | หมายเลขตัวถังรถ |
| | อื่นๆ | อื่นๆ |
| | หมายเหตุ | สิ่งทีนอกเหนือจากที่กล่าวมาด้านบน |
| 3. ส่วนสถานะการซื้อขาย | | |
| | สถานะการซื้อขาย | มี ไม่ |
| | พนักงานขาย | เลือกรหัสพนักงานขาย จะแสดงชื่อพนักงานขาย ด้านหลัง |
| 4. ส่วนเอกสาร | | |
| | หนังสือรับรอง | หนังสือรับรองของบริษัท |
| | ใบคำต่างเดิม | ใบอนุญาตฉบับก่อน |
| | ปล.2 | ใบอนุญาต |
| | ภพ.20 | เลขทะเบียนประจำตัวผู้เสียภาษี |
| | โฉนดที่ดิน | โฉนดที่ดินของผู้ขออนุญาต |
| | แผนที่ | แผนที่ของบริษัท |
| | สำเนาทะเบียนบ้าน | สำเนาทะเบียนบ้านของลูกค้า |
| | สำเนาบัตรประชาชน | สำเนาบัตรประชาชนของลูกค้า |
| | รูปภาพ | รูปภาพประกอบใบคำต่าง |
| | การประกันภัยรถยนต์ | ประกัน |
| | พรบ.รถยนต์ | ใบอนุญาตรถยนต์ |
| 5. วิธีการจัดส่งเอกสาร | | |
| | ฝ่ายขายรับเอกสาร | ผู้รับเอกสารคือฝ่ายขายของบริษัทลูกค้า |

| 5.วิธีการจัดส่งเอกสาร | | |
|-----------------------|-------------------|---------------------|
| | ส่ง EMS ให้ลูกค้า | ส่งแบบด่วนให้ลูกค้า |
| | อื่นๆ | |
| 6.เลือกประเภท | | |
| | ต่ออายุ | ต่ออายุใบอนุญาต |
| | แก้ไขเปลี่ยนแปลง | แก้ไขข้อตกลง |
| | ยกเลิก | ยกเลิกใบอนุญาต |



ข้อมูลคลังสินค้า

| 1.เมนูบาร์ | | |
|--------------|----------|------------------------------------|
| | เพิ่ม | ปุ่มเพิ่มข้อมูลคลังสินค้าใหม่ |
| | ลบ | ปุ่มออกจากเมนู Daily Stock |
| 2.รายละเอียด | | |
| | รหัสคลัง | เลือกรหัสคลังเก็บสินค้า |
| | ชื่อคลัง | แสดงชื่อคลังสินค้ามารหัสคลังสินค้า |



โอนสินค้า

1.รายละเอียด

| | | |
|--|----------------|-----------------------------|
| | P/O.PAP | ใบสั่งซื้อ |
| | แก๊สจ่าย | คลังที่จ่ายแก๊ส |
| | ออกจากคลัง | เวลาที่รถออกจากคลัง |
| | ถึงปลายทาง | เวลาที่รถไปถึง |
| | เวลาเดินทาง | ระยะเวลาเดินทาง |
| | ลูกค้า | ลูกค้าที่จะนำแก๊สไปส่ง |
| | คลังต้นทาง | คลังที่รับแก๊ส |
| | คลังปลายทาง | คลังที่นำแก๊สไปส่ง |
| | บริษัทจัดส่ง | บริษัทที่เป็นเจ้าของแก๊ส |
| | รถขนส่ง | ข้อมูลรถที่ส่งแก๊ส |
| | ทะเบียนรถ | หมายเลขทะเบียนรถ |
| | พนักงานขับรถ | ชื่อพนักงานขับรถ |
| | น้ำหนักรถเต็ม | น้ำหนักรถเมื่อบรรจุรถเต็ม |
| | น้ำหนักรถเปล่า | น้ำหนักรถเมื่อรถเปล่า |
| | น้ำหนักสุทธิ | น้ำแก๊สเมื่อหักน้ำหนักรถออก |
| | ความหนาแน่น | ความหนาแน่นของแก๊ส |
| | Seal No. | เลขที่ปิดผนึกสินค้า |
| | หมายเหตุ | ข้อมูลอื่น ๆ นอกจกด้านบน |

| 1.รายละเอียด | | | | | | |
|---|-------------|-------------------------------|---------|------|----|-------|
| | ผู้ส่ง | รหัสรถขนส่ง | | | | |
| View | View | ปุ่มดูรายงานจะแสดงด้านขวา | | | | |
| 2.พิมพ์รายงาน | | | | | | |
|  Print | พิมพ์รายงาน | พิมพ์รายงานออกทางเครื่องพิมพ์ | | | | |
| 3.รายงาน | | | | | | |
| <div style="border: 1px solid black; padding: 10px;"> <p>STH/5705-164 14/05/2014 18:54</p> <p style="background-color: red; color: white; padding: 2px; display: inline-block;">1 คลังต้นทางที่จ่ายแก๊สออก</p> <p>2002/1 หมู่ 2 ต.แสมสาร อ.สัตหีบ จ.ชลบุรี 14/05/2014 :</p> <p>STH/5705-164</p> <p style="text-align: right;">คลังก๊าซ 2/2552</p> <p>บริษัท พี เอ ที แก๊ส แอนด์ ออยล์ จำกัด</p> <p style="text-align: right;">PTC* 155 หมู่ 10 ต.สะแกกราช อ.ปักธงชัย จ. นครราชสีมา</p> <p style="text-align: right;">0-2737-8275 โทรสาร: 0-2737-8538</p> <p style="text-align: right;">บริษัท พีเอที โกลด์ จำกัด 240/48 ชั้น 22 อาคารอโยธยาทาวเวอร์ แขวงห้วยขวาง เขตห้วยขวาง กรุงเทพฯ โทรศัพท์: 0-2737-8275 โทรสาร: 0-2737-8538</p> <p>456</p> <p style="background-color: red; color: white; padding: 2px; display: inline-block;">2 คลังปลายทางที่รับแก๊ส</p> <p>84-3601/70-6710/70-6566 กท264/15/2555</p> <table style="width: 100%; border-collapse: collapse;"> <tr> <td style="text-align: center;">GAS LPG</td> <td style="text-align: center;">0.00</td> <td style="text-align: center;">KG</td> <td style="text-align: center;">0.900</td> </tr> </table> <p>* แก๊สโชนคั้ง</p> <p>800.00</p> <p>800.00</p> <p>0.00</p> <p style="background-color: red; color: white; padding: 2px; display: inline-block;">3 ข้อมูลน้ำหนัก</p> </div> | | | GAS LPG | 0.00 | KG | 0.900 |
| GAS LPG | 0.00 | KG | 0.900 | | | |



ข้อมูลรถขนส่ง

1.เมนูบาร์

| | |
|-------|---|
| เพิ่ม | ปุ่มเพิ่มข้อมูลรถใหม่ |
| แก้ไข | ปุ่มแก้ไขข้อมูลรถที่มีการบันทึกข้อมูลแล้ว |
| ลบ | ปุ่มลบข้อมูลรถที่มีอยู่แล้ว เมื่อกดปุ่มจะมีหน้าต่างยืนยันหากต้องการลบกด "Yes",ไม่ต้องการลบกด "No" |
| ออก | ปุ่มออกจากเมนู Truck |

2.รายละเอียด

| | |
|---------------------|----------------------------------|
| รหัสรถขนส่ง | รหัสรถขนส่งแก้ไข |
| เลขทะเบียน | เลขทะเบียนรถขนส่งแก้ไข |
| ความจุ | ความจุของรถที่สามารถจุแก๊สได้ |
| ประจำคลังสินค้า | รถขนส่งประจำอยู่ที่คลังสินค้าไหน |
| บริษัทลูกค้า(ถ้ามี) | ที่อยู่บริษัทลูกค้า |
| บริษัทขนส่ง(ถ้ามี) | ที่อยู่บริษัทขนส่งลูกค้า |
| พนักงาน | พนักงานประจำรถ |
| เลขที่ใบขับขี่ | เลขที่ใบขับขี่พนักงานประจำรถ |
| ผูกกับทะเบียน | พนักงานประจำรถขับรถทะเบียนอะไร |
| ประกันภัย | ประกันภัยรถขนส่ง |
| เลขที่กรมธรรม์ | เลขที่กรมธรรม์ของรถขนส่งแก้ไข |
| สายจวนประกันภัย | เบอร์โทรศัพท์ |



ปริมาณสุทธิคงคลัง

| วันที่ตรวจนับ | จำนวนคงคลัง (Kg.) | จำนวนคงคลัง (Litre) |
|---------------|-------------------|---------------------|
| 01/05/2557 | 68240 | 0 |
| 01/04/2557 | 7365 | 0 |
| 01/03/2557 | 60605 | 0 |
| 01/02/2557 | 110545 | 0 |
| 01/01/2557 | 33380 | 0 |
| 01/07/2555 | 161180 | 0 |
| 01/06/2555 | 38470 | 0 |
| 01/05/2555 | 82390 | 0 |
| 01/04/2555 | 49200 | 0 |
| 01/03/2555 | 74800 | 0 |

| 1.เมนูบาร์ | | |
|--------------|-------------------|---|
| | เพิ่ม | ปุ่มเพิ่มข้อมูลคลังสินค้าใหม่ |
| | ลบ | ปุ่มออกจากเมนู Net Weight Stock (Planner) |
| 2.รายละเอียด | | |
| | วันที่ตรวจนับ | วันที่ตรวจนับสินค้าคงคลัง |
| | จำนวนคงคลัง Kg. | จำนวนสินค้าที่คงเหลือมีจำนวนเป็นกิโลกรัม |
| | จำนวนคงคลัง Liter | จำนวนสินค้าที่คงเหลือมีจำนวนเป็นลิตร |



ข้อมูลพนักงานขับรถขนส่ง

1.เมนูบาร์

| | | |
|--|-------|---|
| | เพิ่ม | ปุ่มเพิ่มข้อมูลพนักงานบัญชีARใหม่ |
| | แก้ไข | ปุ่มแก้ไขข้อมูลพนักงานที่มีการบันทึอยู่แล้ว |
| | ลบ | ปุ่มลบข้อมูลพนักงานที่มีอยู่แล้ว เมื่อกดปุ่มจะมีหน้าต่างยืนยันหากต้องการลบกด "Yes", ไม่ต้องการลบกด "No" |
| | พิมพ์ | ปุ่มพิมพ์ข้อมูลคนขับรถออกทางเครื่องปริ้นต์ |
| | ออก | ปุ่มออกจากเมนู AR Name |

2.ส่วนแก้ไข

| | | |
|--|---------------------|-------------------------------|
| | ระบุ | ระบุสิทธิ์การใช้รถหรือไม่ |
| | รหัสพนักงาน | รหัสพนักงานขับรถ |
| | ชื่อพนักงาน | ชื่อ-สกุล พนักงานขับรถ |
| | ประจำคลังสินค้า | รถที่ขับประจำอยู่คลังสินค้าใด |
| | ประจำบริษัท | รถที่ขับประจำอยู่บริษัทใด |
| | เบอร์โทรศัพท์มือถือ | เบอร์โทรติดต่อคนขับรถ |